Parc naturel régional Médoc

L'assemblade Médocaine

VENEZ À LA 1ère FÊTE DU PARC NATUREL RÉGIONAL MÉDOC !

OUVERT À TOUS · ENTRÉE LIBRE

Illustration conception Pauline Bouquet

MARCHÉ DES PRODUCTEURS, ANIMATIONS, BALADES, MUSIQUE, EXPOSITIONS, ATELIERS...

Région Nouvelle-Aquitaine · Gironde Le Département · Médoc Atlantique De l'estuaire à l'océan ! · Communauté de Communes Médullienne · Médoc Cœur de Presqu'île · Médoc Estuaire · Bordeaux Métropole

Edito

Le Médoc est devenu Parc naturel régional !

Mais que signifie vivre dans un Parc naturel régional ?

Qui ne connaît pas le Golfe du Morbihan, la Camargue et plus proche de nous, le Périgord-Limousin, le Marais Poitevin, le plateau de Millevaches et bien entendu, nos voisins, les Landes de Gascogne ? Tous, sont des Parcs naturels régionaux. Ces territoires ont en commun, certes de posséder des ressources naturelles et patrimoniales exceptionnelles, mais surtout de s'engager pour conduire une démarche de développement durable et responsable, capable de concilier économie, épanouissement social et préservation des ressources.

Oui, le Médoc ainsi que notre engagement collectif à le protéger et le développer, méritent bien cette distinction. Car, nous lui devons bien ça, tant il regorge de richesses naturelles, d'une mosaïque de paysages exceptionnels et d'histoires humaines à découvrir, à vivre et à inventer...

« L'Assemblade médocaine », c'est le moment festif que nous vous avons imaginé pour nous retrouver et pour célébrer ensemble cet évènement.
Petits, grands, anciens médocains, nouveaux médocains, voisins, visiteurs d'un jour ou de toujours, vous êtes tous les bienvenus !

Venez nombreux à cette première rencontre pour découvrir et comprendre votre Parc naturel régional !

Henri Sabarot, Président du Pnr Médoc

Le Parc naturel régional Médoc

// LO PARC NATURAU REGIONAU MEDÒC

Un Parc naturel régional (ou Pnr) c'est quoi ?

Un territoire rural habité, reconnu pour la forte valeur ajoutée de son patrimoine et de ses paysages, qui s'organise autour d'un projet concerté de développement durable entre acteurs publics et privés. Ils établissent des objectifs et des actions à mener dans une charte qui sera la feuille de route du Pnr pendant 15 ans.

C'est qui le Pnr Médoc ?

Le Pnr est constitué de l'ensemble des forces vives du territoire : élus, agents des collectivités, citoyens, socio-professionnels... Il est piloté par les élus du territoire au sein d'un syndicat mixte qui associe également la Région Nouvelle-Aquitaine, le Département de la Gironde, les villes-portes et la Métropole Bordelaise.

Vous voulez en savoir plus au sujet du Pnr ? Venez nous rencontrer sur notre stand !

Pourquoi une assemblade ?

// PRE DE QUÉ UNA AMASSADA ?

Pour valoriser le Médoc et son patrimoine, mais aussi ceux qui le font vivre et qui en font un territoire exceptionnel.

Car il est superbe notre Médoc ! Il est multiple et singulier. Il est tantôt célèbre, tantôt secret.

Il est un peu notre fierté à tous, que l'on habite sur les rives de l'estuaire ou près des côtes océanes, sous les pins ou au milieu des vignes.

Pour nous rencontrer et débattre des missions du Pnr Médoc.

Parce que si le Pnr est au service du territoire, c'est aussi un outil pour ses habitants.

Il est essentiel pour nous de nous présenter, afin de mieux travailler pour vous et avec vous dans les mois et les années à venir.

L'Assemblade, c'est l'occasion parfaite pour imaginer le Médoc au futur et les projets qui pourront émerger demain !

Tout simplement pour se retrouver, se rassembler et fêter ensemble l'obtention du label Parc naturel régional !

Au fil des ans, L'Assemblade deviendra peut-être LE rendez-vous incontournable des Médocains, la fête de la presqu'île où tout le Médoc pourra se réunir et se rencontrer !

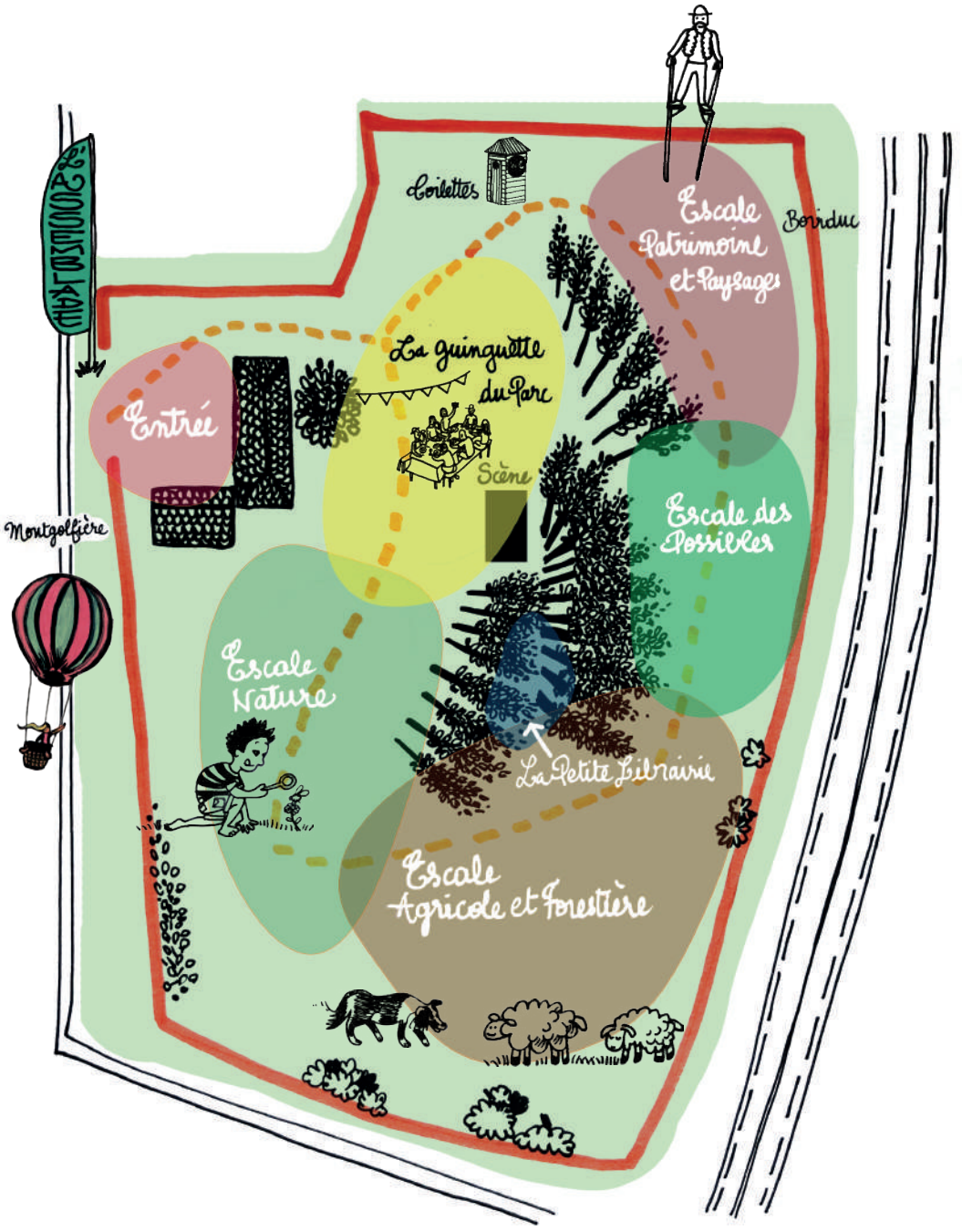

Le Plan du Site // LO PLAN DAU LÒC

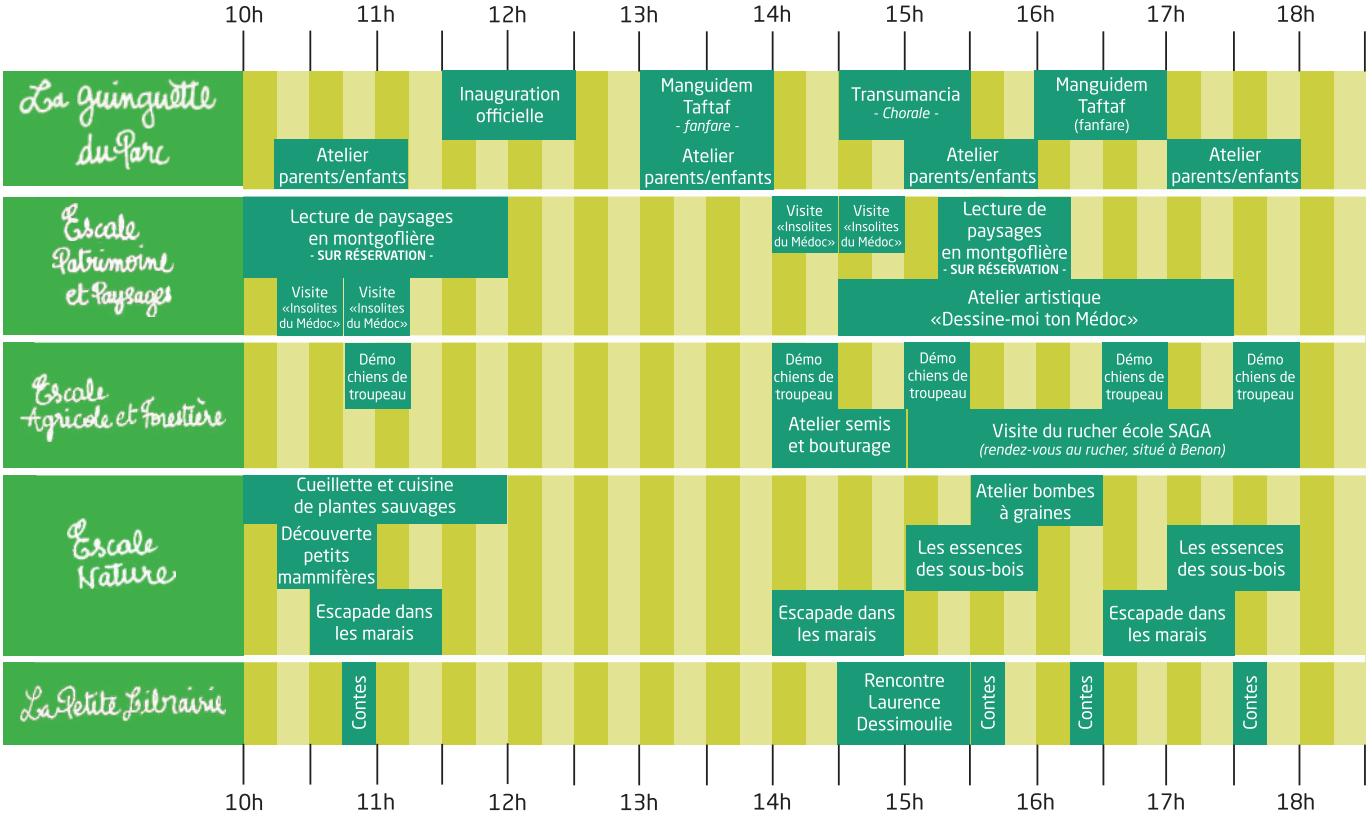

Le Programme de la journée // LO PROGRAMA DE LA JORNADA

Pour découvrir les activités idéales,à faire en famille, repérez le petit poisson !

Accueil // ACUÈLH

Après avoir récupéré votre programme, venez à notre rencontre pour découvrir le Pnr Médoc ! Nous vous y présenterons nos objectifs, les actions sur lesquelles nous travaillons et l'ensemble de notre documentation.

La Région Nouvelle-Aquitaine, le Département de la Gironde ainsi que les quatre Communautés de Communes médocaines seront également présents pour vous rencontrer et échanger sur leurs missions.

Cerise sur le gâteau : grâce au stand Médoc Tourisme, vous pourrez repartir avec des idées balades ou des bons plans à découvrir sur une journée ou en séjour !

La Guinguette du Parc // LA GUINGUETA DAU PARC

Marché des producteurs

Les Fermiers Toqués, de la Maison des Producteurs de Cissac-Médoc, vous invitent à découvrir leurs produits ! Au menu : un délicieux burger fermier à déguster ! Les huîtres et autres coquillages seront eux aussi mis à l'honneur avec la présence des ostréiculteurs et conchyliculteurs médocains, réunis pour vous dévoiler le fruit de leurs savoir-faire !
Vous pouvez également venir avec un pique-nique, et vous installer à l'ombre des peupliers ou sur les tablées de la Guinguette !

Lo Pan Paisan : le burger fermier médocain

Les Fermiers Toqués de Cissac-Médoc vous proposent de découvrir leurs produits grâce à un délicieux burger composé exclusivement avec des produits médocains.
De 11h30 à 14h30 • 13€ le burger, 15€ avec le dessert

Les huîtres du Médoc en fête !

Les ostréiculteurs affineurs du Médoc seront eux aussi présents pour vous proposer des assiettes d'huîtres
De 10h à 14h • 5€ les six huîtres / 10€ la douzaine

D'autres stands sur site vous permettront de trouver des produits que l'on sait si bien faire sur notre territoire !

Les rendez-vous à ne pas manquer

Inauguration officielle

Après dix ans de travail, on y est enfin : le Médoc devient Parc naturel régional !
11h30 • Scène de la Guinguette • 1 heure

Manguidem Taftaf

Venez vibrer aux rythmes de la fanfare !
13h15, 16h30 • Déambulation

Atelier d'éveil musical parents/enfants

Un doux moment à partager avec ses enfants !
10h15, 13h, 15h, 17h • Espace Les Tourelles • 1 heure

Le manège écocitoyen

Le manège à gambettes s'installe à la Ferme de Lhorte ! Pas d'alimentation électrique : c'est aux parents à pédaler pour faire tourner les enfants !
Toute la journée

Transumancia

Lacan'Oc vous invite à découvrir à travers leurs chants le parcours des transhumances, du Médoc aux Pyrénées.
14h30 • Scène de la Guinguette • 45 minutes

Le bar à jus

Pour le goûter, venez déguster les jus étonnants préparés par les Tourelles !
16h • Espace Les Tourelles • 45 minutes

Exposition «La chaise dans tous ses états»

Réalisée avec les résidents du Foyer Laride ainsi que les élèves de l'école de Hauteville dans le cadre de la recyclerie «La Reprise» des Tourelles.
Toute la journée • A découvrir sur l'ensemble du site

L'Escale Patrimoine et Paysages // L'ARRÊST PATRIMÒNI E PAISATGES

Les rendez-vous à ne pas manquer

Lecture de paysage en montgolfière

Sur réservation • 108 places • SOUS RÉSERVE DE BONNES CONDITIONS MÉTÉOROLOGIQUES

A bord d'une montgolfière, initiez-vous à la lecture de paysages en prenant un peu de hauteur !

10h à 12h, 15h15 à 16h15 • La Montgolfière • Durée du vol : environ 3 minutes

Atelier de poterie

Sur réservation • 30 places

Les Grès Médocains vous initient à la poterie traditionnelle ! Vous pourrez récupérer votre création quelques jours après L'Assemblade, à la briquetterie située à Listrac-Médoc.

10h30, 13h30, 16h30 • 1 heure

Visite «Insolites du Médoc»

Christian Coulon vous accompagne le temps d'un petit voyage dans le Médoc caché, le Médoc secret, hors des sentiers battus.

10h15, 10h45, 14h, 14h30 • Exposition «Insolites du Médoc» • 30 minutes

Nos paysages en Occitan

Bénédicte Boyrie-Fénié pourrait vous parler des heures de la langue Occitane, celle qui a façonné les noms de nos rues, de nos lieux-dits et même de nos villages.

10h30, 14h, 16h • Stand Occitan • 1 heure

Dessine-moi ton Médoc

Atelier artistique collectif animé par Marie-Gabrielle Lapalu : venez mettre votre touche quand vous voulez !

14h30 à 17h30 • Espace artistique de l'Escale

Toute la journée

Carrelets de l'Estuaire

Les Cabaniers du Médoc et Territoires Imaginaires

Démonstration de poterie à la corde

Les Grès Médocains

Tonnes et marais

Fédération des Chasseurs de la Gironde

Exposition «Insolites du Médoc»

Association Alea (Art Littoral et Environnement)

Cordouan et autres phares

Association des Phares de Cordouan et de Grave, SMIDDEST

Exposition «Le Médoc, paysages d'eau»

INSA, Camille Juvin

L'histoire du gemmage et initiation aux échasses

Jean-Claude Deyres

La petite librairie // LA PICHÒTA LIBERIA

Le collectif Mots et Merveilles vous fait (re)découvrir des ouvrages sur le Médoc, à l'ombre des peupliers. Emparez-vous d'un bouquin et prenez le temps de vous évader quelques minutes, ou venez chiner un livre d'occasion. La Petite Librairie est le lieu idéal pour s'assoupir un instant, pour lézarder une seconde ou pourquoi pas pour refaire le monde avec la personne assise à côté de vous.

Les rendez-vous à ne pas manquer

Contes du Médoc et comptines

Los Tradinaires vous conteront ces histoires en occitan et en français, celles que nos ancêtres colportaient autrefois d'un village à l'autre.

10h45, 15h30, 16h15, 17h30 • 15 minutes

Rencontre avec Laurence Dessimoulie

A l'occasion de la parution de son dernier livre «*Savourez les plantes sauvages de l'estuaire*», venez rencontrer Laurence Dessimoulie pour échanger avec elle.

14h30 • 1 heure

L'Escale des Possibles // L'ARRÊST DAS POSSIBLES

Les rendez-vous à ne pas manquer

Atelier tawashis et fabrication de produits ménagers

Les Consom'Acteurs vous montreront comment fabriquer une éponge lavable à partir de tissus de récup et vous dévoileront les recettes des produits ménagers à faire soi-même, pour avoir une maison propre au naturel !

Toute la journée • Stand Les Consom'Acteurs • 30 minutes

Faire son compost : conseils et techniques

Vous avez des questions sur le compost ? Alors partez à la rencontre d'un maître-composteur, qui vous donnera toutes les astuces pour réussir votre compost et les avantages à en avoir un dans son jardin !

Toute la journée • Stand SMICOTOM

Toute la journée

L'économie innove et se renouvelle

Epsilon composite, Lalou Multi, Caisserie Adam, Réseau des Tiers-lieux médocains

L'érosion littorale

GIP Littoral

La maison Ecomobile

Creaq

La santé au naturel

Pnr Médoc

La maison Zéro Déchet

SMICOTOM

La lessive des possibles

Espace libre et collaboratif

Troc de plantes et grainothèque

La Passiflore et la Grainothèque de Vertheuil

Les pesticides c'est pas automatique !

Les Ecoacteurs en Médoc, Réseau GRAINE Aquitaine et le Département de la Gironde

Une fédération associative dans le Médoc

Fédération Médoc Initiatives

Projet RÉGÉNÉRATION

Mickaël Mourge

L'Escale Agricole et Forestière // L'ARRÊST AGRICOLA E SAUVATGÈIR

Les rendez-vous à ne pas manquer

Démonstration de chiens de troupeau

Michèle, de l'association Médoc Laine, vous expliquera tout le travail de dressage de ces chiens extraordinaires. En bonus, vous pourrez nourrir les brebis !

10h45, 14h, 15h 16h30, 17h30 • Espace Médoc Laine • 25 minutes

Atelier enfants : semis et bouturage

Séverine apprendra aux petits les petits secrets pour multiplier les plantes (presque) à volonté !

14h, 14h30 • Stand des maraîchers • 30 minutes

Visite du rucher école SAGA

Le rucher école de Saint-Laurent-Médoc vous propose une visite pour tout savoir sur les abeilles et l'apiculture.

Attention ! Le départ de la visite se fait au rucher situé à Benon !

De 15h à 18h • Rucher école SAGA • 1 heure

Toute la journée

Le Jeu des Arômes

Maison du Tourisme et des Vins de Pauillac

Margaux s'engage pour la biodiversité

Vitipoll

Les techniques de maraîchage

Régie agricole de Cussac-Fort-Médoc et maraîchers voisins

Innovations dans nos forêts : mycosylviculture et prévention des incendies

GPF Médoc, APCCG et DFCI

Moutons landais et chèvres des Pyrénées

Conservatoire des Races d'Aquitaine

La sylviculture et les essences des sous-bois

ONF

Exposition «Des marais et des Hommes»

CPIE Médoc

Les secrets de l'apiculture

Rucher école SAGA

L'Escale Nature // L'ARRÊST NATURA-

Les rendez-vous à ne pas manquer

Cueillette et cuisine de plantes sauvages

Sur réservation • 15 places

Laurence Dessimoulie vous dévoile ces plantes comestibles sauvages si méconnues et ses secrets pour les cuisiner.

10h • La tente des rendez-vous • 2 heures

Découverte des petits mammifères

Accompagnez un garde forestier alors qu'il relève les pièges installés la veille pour dresser un inventaire des espèces présentes sur la Ferme de Lhorte !

10h15 • Départ au stand ONF • 45 minutes

Escapade dans les marais de Saint-Laurent

Le CPIE Médoc vous amène à la découverte des marais de Saint-Laurent, et de la faune et flore qu'on peut trouver dans cet espace sauvage.

10h30, 14h, 16h30 • Départ au stand CPIE Médoc • 1 heure

Les essences secrètes des sous-bois

La Ferme de Lhorte abrite de nombreuses espèces végétales extraordinaires, de celles que l'on ne connait pas ou peu, mais qui ont tant à raconter.

15h, 17h • Départ au stand ONF • 1 heure

Atelier enfant : les bombes à graines

Une bombe à graines, c'est aussi chouette à fabriquer qu'à lancer, avant d'observer ce qu'elle cache comme secret une fois le printemps arrivé.

15h30, 16h • La tente des rendez-vous • 30 minutes • 15 places

Toute la journée

Pêche et environnement aquatique

Fédération de Pêche de Gironde

Fabrique de nichoirs à chauve-souris

Les Ecoacteurs en Médoc et Les Tourelles

Dunes, marais et leur biodiversité

ONF

Réserve naturelle de Cousseau

SEPANSO

L'eau au coeur des écosystèmes

Hortanimus

Semences locales et espèces envahissantes

Semences Nature et Conservatoire Botanique National Sud-Atlantique

A la découverte des serpents

Cistude Nature

La biodiversité en jeux

CPIE Médoc

Exposition «Les zones humides»

Collectif Les Arpenteurs

Odonates, libellules et autres insectes

Conservatoire des Espaces Naturels d'Aquitaine

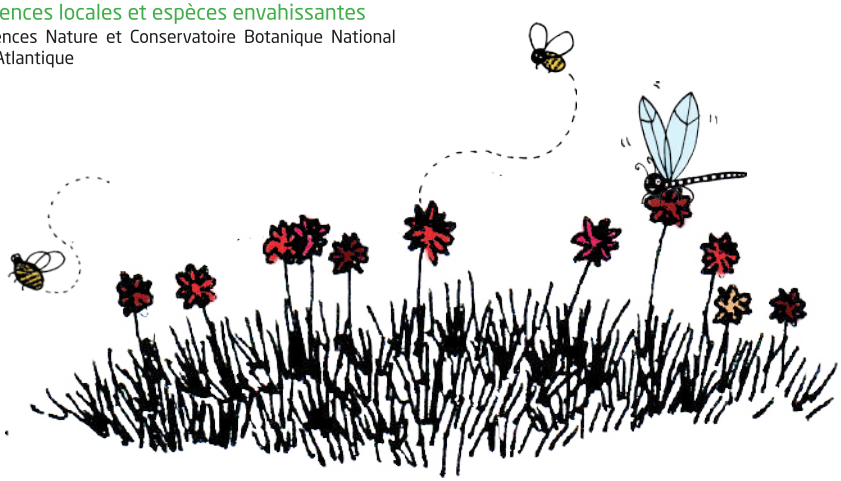

Les Ambassadeurs du Parc naturel régional Médoc

// LOS AMBAISHADORS DAU REGIONAU

Les Ambassadeurs du Pnr Médoc, vous les avez sûrement croisés sur une affiche pendant l'été. Si, rappelez-vous ! Celle qui annonçait la création du Pnr Médoc ! Et bien Isabelle Rozenbaum, photographe médocaine, a également travaillé sur la réalisation d'une exposition photo à partir de portraits inédits de chacune de ces vingt-cinq personnes.

Le départ de cette exposition se fait depuis la Guinguette.
Des totems sont disséminés sur l'ensemble de la Ferme de Lhorte et vous invitent à rencontrer chaque ambassadeur. Pascal Corpart et son équipe de la radio Aqui FM ont réalisé leurs portraits audios. Vous pourrez ainsi, grâce à des audioguides disponibles à l'accueil, vous inviter dans le quotidien de ces Médocains, en savoir un peu plus sur eux, sur leurs activités et sur leur attachement aux terres médocaines.

Et qui sait, peut-être pourrez-vous même les rencontrer ?

Un événement Eco Responsable

// EVENIMENT PER DURA

Zéro plastique...
On abandonne le plastique à usage unique pour privilégier le compostable ou le réutilisable !

Dès qu'on peut, on évite d'acheter du neuf, et on travaille en partenariat pour favoriser la mutualisation du matériel !
... Et de la récup' !

Les circuits (très) courts
Comment faire plus court que faire appel directement aux producteurs ?

Ici, pas de toilettes chimiques ou classiques !
On mise sur les toilettes sèches pour économiser l'eau, et transformer tout cela en compost !
Des toilettes sèches

Des déchets triés et valorisés
A l'Assemblade, on trie tous les déchets, jusqu'aux mégots !
Et pour veiller au grain, on a notre Equipe Verte !

Nous sommes très heureux d'avoir pu travailler en partenariat avec l'ESAT de Villambis : merci à eux pour la réalisation de la signalétique et du buffet d'inauguration !
Un engagement social

Nos Partenaires // NOS AMICS

Sans eux, il n'y aurait pas d'Assemblade Médocaine.
Alors un **GRAND MERCI** à tous pour votre soutien, votre confiance et votre présence à nos côtés !

Les membres du Pnr Médoc

Les 51 communes du Pnr : Arcins, Arsac, Avensan, Bégadan, Blaignac-Prignac, Brach, Carcans, Castelnau-de-Médoc, Cissac-Médoc, Civrac, Couquèques, Cussac-Fort-Médoc, Gaillan-Médoc, Grayan-et-L'Hôpital, Hourtin, Jau-Dignac-et-Loirac, Labarde, Lacanau, Lamarque, Le Pian Médoc, Le Porge, Le Temple, Le Verdon-sur-Mer, Lesparre-Médoc, Listrac-Médoc, Ludon, Macau, Margaux-Cantenac, Moulis, Naujac-sur-Mer, Ordonnac, Pauillac, Queyrac, Saint-Christoly-de-Médoc, Saint-Estèphe, Saint-Germain d'Esteuil, Sainte-Hélène, Saint-Julien-Beychevelle, Saint-Laurent-Médoc, Saint-Sauveur, Saint-Seurin-de-Cadourne, Saint-Vivien-Médoc, Saint-Yzans-de-Médoc, Salaunes, Saumos, Soulac-sur-Mer, Soussans, Talais, Valeyrac, Vendays-Montalivet, Vertheuil.
Mais aussi les Villes-Portes, Blanquefort, Eysines, Parempuyre.

Nos partenaires

Aléa, Association des Producteurs de Cèpes et Champignons de Gironde (APCCG), Les Arpenteurs, Association des phares de Cordouan et de Graves, Caisserie Adam, les Caves coopératives du Médoc, Commune de Saint-Laurent-Médoc, Conservatoire des Races d'Aquitaine, Conservatoire d'Espaces Naturels d'Aquitaine, Les Consom'Acteurs, Centre Permanent d'Initiatives à l'Environnement Médoc (CPIE Médoc), Défense des Forêts contre les Incendies Aquitaine (DFCI), Epsilon Composite, ESAT de Villambis, Fédération des chasseurs de la Gironde, Fédération Médoc Initiatives, Fédération de la Pêche et de Protection du Milieu Aquatique de la Gironde, Les Fermiers Toqués, Groupement de Productivité Forestière Médoc (GPF), Grainothèque de Vertheuil, Lalou Multi, Les Grès Médocains, Lacan'Oc, Les Cabaniers du Médoc, Les Tourelles, Lis'Trad en Médoc, Los Tradinaires, La Maison duTourisme et des Vins de Pauillac, Mots et Merveilles, Office National des Forêts (ONF), La Passiflore, Réseau des Tiers-Lieux Médocains, Reggae Sun Ska, Rucher SAGA, Société pour l'Etude, la Protection et l'Aménagement de la Nature dans le Sud-Ouest (SEPANSO), Syndicat Mixte de Collecte et de Traitement des Ordures Ménagères (SMICOTOM), Syndicat Mixte pour le Développement Durable de l'Estuaire de la Gironde (SMIDDEST), Syndicat Viticole de Margaux, Vinitov, Christian Coulon, Isabelle Rozenbaum, Les Ambassadeurs du Pnr, Régie agricole de la commune de Cussac-Fort Médoc et les maraîchers voisins médocains, les Offices de Tourisme du Médoc et les techniciens des Communes et Communautés de Communes...

Les infos pratiques // LAS INFOS PRATICAS

Je viens comment ?

En voiture avec ma famille, mes voisins ou les copains : je privilégie le covoiturage pour venir jusqu'à Saint-Laurent-Médoc ! Des zones de stationnement se trouvent à proximité du site.

En bus avec Transgironde : il faut prendre la ligne 703 Bordeaux-Lesparre, et descendre à l'arrêt «Bourg». Il vous faudra ensuite marcher cinq petites minutes jusqu'au site.

Qu'est-ce qu'on mange ?

Sur la Guinguette du Parc, vous trouverez de quoi vous restaurer : huîtres, burger fermier, fromage blanc, glaces... Il y en aura pour tous les goûts !
Vous pouvez également venir avec un pique-nique et vous installer à l'ombre des peupliers ou sur les tablées de la Guinguette !

Et pour réserver les animations ?

Trois animations sont accessibles uniquement sur réservation : la lecture de paysages en montgolfière, la cueillette et la cuisine de plantages sauvages, ainsi que les ateliers poterie.
Vous souhaitez participer à l'une de ces animations ? Il vous suffit de nous laisser un message sur notre répondeur, au 05 56 73 23 33, à partir du Lundi 7 octobre.

C'est pour qui les animations ?

Pour tout le monde : les petits comme les grands trouveront de quoi les intéresser.
Il suffit de repérer le petit poisson pour découvrir les activités idéales à faire en famille !

C'est où la Ferme de Lorthe ?
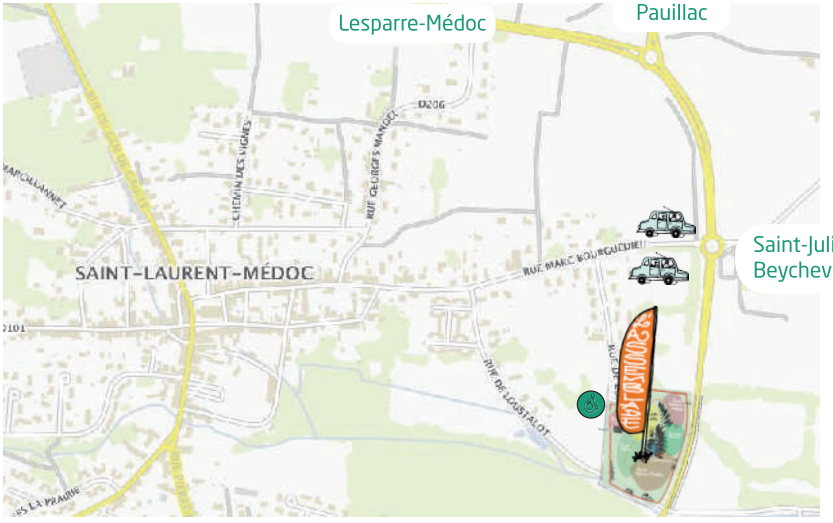
La Ferme de Lorthe se trouve près de la Départementale 1215, à proximité du rond-point qui relie Saint-Julien-Beychevelle à Saint-Laurent-Médoc.
Trois zones de stationnement seront accessibles pour l'événement et un parking situé à quelques pas du site sera réservé aux personnes à mobilité réduite.